



SANTÉ
BIEN-ÊTRE
NATURE
FÊTE
PATRIMOINE
SAVEURS D'ICI



prats de mollo la preste
www.pratsdemollolapreste.com

BIENVENUE





Restaurants



Hôtels

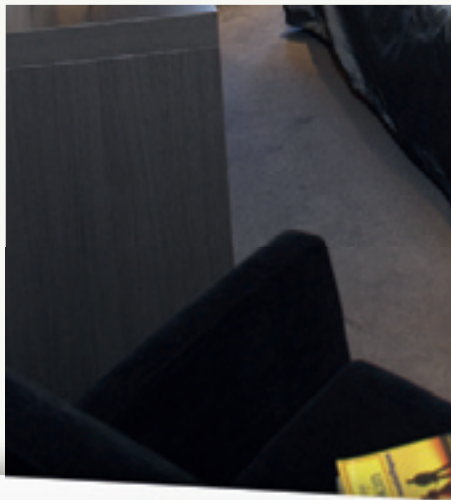

Meublés



Hébergement rural

GITES RURAUX



PRATS DE MOLLO M. et Mme Lanau

Loue : gîte rural «Amérique du Sud» à la Coste d'Adalt (10 km dir. Esp.) ■ 5 personnes ■ 2 chambres ■ 2 WC et salle de bains privées. ■ cuisine équipée ■ salle à manger (table fermière) ■ salon ■ cheminée ■ chauffage d'appoint et central ■ **Location :** Toute l'année

Route du col d'Ares - Prats de Mollo - **Tél./Fax :** 04 68 39 74 40 - **Portable :** 06 03 35 31 05
E-mail : info@gites-ruraux-catalogne.com - **Site :** www.gites-ruraux-catalogne.com

SEMAINE		3 SEMAINES CURE	WE
MINIMUM	MAXIMUM	HORS VAC.	HORS VAC.
380	540	885/2 pers.	2 nuits 185



PRATS DE MOLLO M. et Mme Lanau

Loue : gîte rural «Sardane» à la Coste d'Adalt (10 km dir. Esp.) ■ 7 personnes ■ 2 chambres ■ WC et salle de bains ■ cuisine équipée ■ salle à manger (table fermière) ■ salon ■ cheminée ■ chauffage d'appoint et central ■ **Location :** Toute l'année

Route du col d'Ares - Prats de Mollo - **Tél./Fax :** 04 68 39 74 40 - **Portable :** 06 03 35 31 05
E-mail : info@gites-ruraux-catalogne.com - **Site :** www.gites-ruraux-catalogne.com

SEMAINE		3 SEMAINES CURE	WE
MINIMUM	MAXIMUM	HORS VAC.	HORS VAC.
380	560	885/2 pers.	2 nuits 185

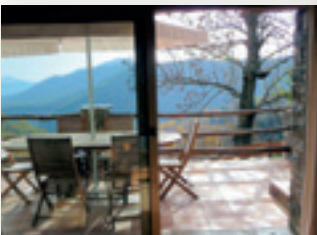

PRATS DE MOLLO M. et Mme Lanau

Loue : gîte rural «Flamenco» à la Coste d'Adalt (10 km dir. Esp.) ■ 6 personnes ■ 2 chambres ■ WC et salle de bains ■ cuisine équipée ■ salle à manger (table fermière) ■ salon ■ cheminée ■ sèche-linge commun ■ chauffage d'appoint et central ■ **Location :** Toute l'année

Route du col d'Ares - Prats de Mollo - **Tél./Fax :** 04 68 39 74 40 - **Portable :** 06 03 35 31 05
E-mail : info@gites-ruraux-catalogne.com - **Site :** www.gites-ruraux-catalogne.com

SEMAINE		3 SEMAINES CURE	WE
MINIMUM	MAXIMUM	HORS VAC.	HORS VAC.
410	590	1035/2 pers.	2 nuits 215



PRATS DE MOLLO M. et Mme Lanau

Loue : gîte rural «Come del Tec» à la Coste d'Adalt (10 km dir. Esp.) ■ 6 personnes ■ 2 chambres ■ WC et salle de bain ■ cuisine équipée ■ salle à manger (table fermière) ■ salon ■ cheminée ■ sèche-linge commun ■ chauffage d'appoint et central. ■ **Location :** Toute l'année

Route du col d'Ares - Prats de Mollo - **Tél./Fax :** 04 68 39 74 40 - **Portable :** 06 03 35 31 05
E-mail : info@gites-ruraux-catalogne.com - **Site :** www.gites-ruraux-catalogne.com

SEMAINE		3 SEMAINES CURE	WE
MINIMUM	MAXIMUM	HORS VAC.	HORS VAC.
410	590	1035/2 pers.	2 nuits 215



PRATS DE MOLLO M. et Mme Demortière Bernard & Hélène

Loue : 1 gîte 4-5 personnes en RdC ■ 2 chambres, ■ WC et salle de bains ■ cuisine équipée ■ salle à manger (table fermière) ■ salon ■ poêle à bois ■ télévision

RD115 - Prats de Mollo - **Tél.** 04 68 37 10 32 - **Portable :** 06 03 35 19 61
E-mail : info@mas-la-tardosse.com - **Site :** www.mas-la-tardosse.com - **Location :** Toute l'année

SEMAINE		3 SEMAINES CURE	WEEK END
MINIMUM	MAXIMUM	MINIMUM	4 PERSONNES
420	640	770	280





Hébergement rural

GITES RURAUX



PRATS DE MOLLO

Mme Guillier Dominique

Loue : Mas Can Berger (ferme du XIX^{ème} s) ■ 1 gîte
 4 personnes ■ 14 ha ■ très calme ■ plein sud ■
 séjour/coin cuisine ■ cheminée ■ 2 chambres ■ 1 lit
 2 personnes ■ 2 lits 1 personnes ■ salle de conférence ■ wifi (3 semaines cure : -20%) *minimum 2 nuits

SEMAINE		NUITÉE*		WEEK END*
MINI	MAXI	MINI	MAXI	MAXI
471 HC	715 HC	71 HC	81 HC	275

Mas Can Berger · Route du col de Soous · Prats de Mollo · Tél. 04 68 39 71 58 · Port. : 06 69 72 57 07
 E-mail : canberger@gmail.com · Site : www.canberger.com · Location : Toute l'année

L1

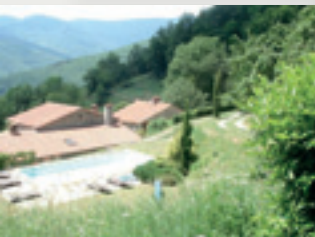

PRATS DE MOLLO

Mme Guillier Dominique

Loue : Mas Can Berger (ferme du XIX^{ème} s) ■ 1 gîte
 4 personnes ■ 14 ha ■ très calme ■ plein sud ■
 séjour/coin cuisine ■ cheminée ■ 2 chambres ■ 1 lit
 2 personnes ■ 2 lits 1 personnes ■ salle de conférence ■ wifi (3 semaines cure : -20%) *minimum 2 nuits

SEMAINE		NUITÉE*		WEEK END*
MINI	MAXI	MINI	MAXI	MAXI
471 HC	715 HC	71 HC	81 HC	275

Mas Can Berger · Route du col de Soous · Prats de Mollo · Tél. 04 68 39 71 58 · Port. : 06 69 72 57 07
 E-mail : canberger@gmail.com · Site : www.canberger.com · Location : Toute l'année

L1



GITES D'ÉTAPE



LA PRESTE

Chalet Les Conques

Loue : Au cœur de la Réserve Naturelle ■ gîte d'étape
 11 couchages ■ chalet des indiens 2 couchages ■ départ
 de sentiers de randonnées ■ pas de cuisine en gestion libre ■ restaurant cuisine traditionnelle ■ repas sur
 réservation ■ buvette, pâtisserie maison, crêpes ■ toute la journée ■ vin bio (tarif producteur)

NUITÉE	DEMI PENS.	PENS. COMP.	PENS. COMP. ENF.
19	39	SUR DEMANDE	

La Preste · Portable : 06 72 70 40 69 · Site : <http://lechalet-las-conques.blogspot.com>
 E-mail : chaletdesconques@aol.com · Ouvert : toute l'année -accueil 7j/7 de 7h à 22h

L1



PRATS DE MOLLO

Notre Dame du Coral

Loue : Gîte d'étape et chambres d'hôtes
 dans un site calme et tranquille, protégé
 par un environnement naturel, le plaisir de découvrir un patrimoine exceptionnel. Sur réservation :
 accueil de groupes. ■ possibilité de gestion libre

NUITÉE	DEMI PENS.	PENS. COMP.	TARIF ENFANT -6ANS
15	35	NOUS CONSULTER	25

Ermitage du Coral - Route du Col d'Ares (4 Km de piste) · Prats de Mollo · Tél.-Fax : 04 68 55 33 94
 Location : Toute l'année sur réservation · Capacité : 38 personnes





PRATS DE MOLLO

M. et Mme Demortière Bernard & Hélène

Loue : Mas La Tardosse ■ 4 chambres d'hôtes de 30 m² dont 1 pour handicapés pour 2/3 personnes ■ dans un mas rénové en pleine nature ■ exposé plein sud ■ salle de bain privée ■ à 1,5 km du village ■ 15 €/lit supplémentaire ■ petit déjeuner compris ■ table d'hôte (voir p.76) sur réservation : 25€ ■ chien : 5€/nuit

NUITÉE	2 PERS.	3 PERS.
60	80	110

RD115 - Prats de Mollo - **Tél.** 04 68 37 10 32 - **Portable :** 06 03 35 19 61
E-mail : info@mas-la-tardosse.com - **Site :** www.mas-la-tardosse.com - **Location :** Toute l'année



PRATS DE MOLLO

Mme Maison Jane

Loue : «El Casals» 2 chambres d'hôtes 40 et 50 m² jusqu'à 4 personnes ■ mas typique catalan ■ coin salon ■ salle de bains et WC privatif ■ chauffage électrique ■ petit déjeuner compris ■ non fumeur

1 PERS.	2 PERS.	3 PERS.	4 PERSONNES	CURE 3 SEMAINES PETIT DÉJEUNER INCLUS
55	68	88	108	700

Mas el Casal - Route du Col d'Ares - Prats de Mollo - **Tél.** 04 68 39 76 15 - **Portable :** 06 72 82 28 61
E-mail : elcasal66@gmail.com - **Site :** www.chambres-hotes-catalogne.com - **Location :** Toute l'année sauf carnaval

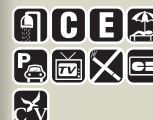

PRATS DE MOLLO

M. Mauro Jean-Bernard

Loue : 4 grandes chambres avec vue sur la montagne ■ le charme d'antan, le confort du présent ■ Dans le village, sur de grands jardins en terrasse ■ ancienne demeure rénovée ■ espace de vie ensoleillé et chaleureux ■ Salon panoramique ■ salon cheminée ■ bibliothèque ■ terrasses ombragées ■ Salle de bains ■ WC privatifs ■ Table d'hôtes (voir p.76) sur demande ■ Cuisine des saveurs ■ Petit déjeuner compris

1 PERS.	2 À 6 PERS.	REPAS
DE 35 50	PARTIR DE 80	DE 20 35

1 rue du Jardin d'enfants - Prats de Mollo - **Tél.** 04 68 98 88 04 - 06 14 62 63 21
Site : www.maisonmauro.fr - **E-mail :** maisonmauro@gmail.com - **Location :** Toute l'année

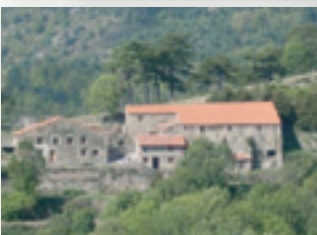

PRATS DE MOLLO

M. Blancke Dick

Loue : 1 chambre tout confort dans un mas en pierre ■ exposé sud ■ 1 lit pour 2 personnes ■ terrasse et salon de jardin ■ piscine ■ départ de randonnées ■ petit déjeuner compris ■ chauffage électrique

1 PERS.	2 PERS.	SEMAINE
40	65	425

Mas Taillet - Prats de Mollo - **Tél.** 04 68 87 88 09 - 06 89 35 13 42 - **E-mail :** ronald.vos@wanadoo.fr
Location : Toute l'année - **Site :** www.mas-taillet.com



PRATS DE MOLLO

Mme Bouzidi

Loue : «La Crémaillère» à 1,2 km du village ■ 2 chambres au 2^{ème} étage ■ salles de bain individuelle ■ plein sud ■ véranda ■ arrêt navette thermale ■ petit-déjeuner compris ■ table d'hôtes (voir p.76) sur réservation : cuisine familiale et varié à base de produits frais - spécialité couscous maison dans toutes ses déclinaisons

2 PERS.	PENSION COMPLÈTE
50	SUR DEMANDE

Route de la Preste - Prats de Mollo - **Tél.** 04 78 69 08 18 - **Portable :** 06 86 18 18 67
Location : du 01/04 au 31/10

